Comentario del tiempo en las últimas 24 horas.
Última actualización: Lunes, 25 Marzo 2024 09:15
Visto: 108

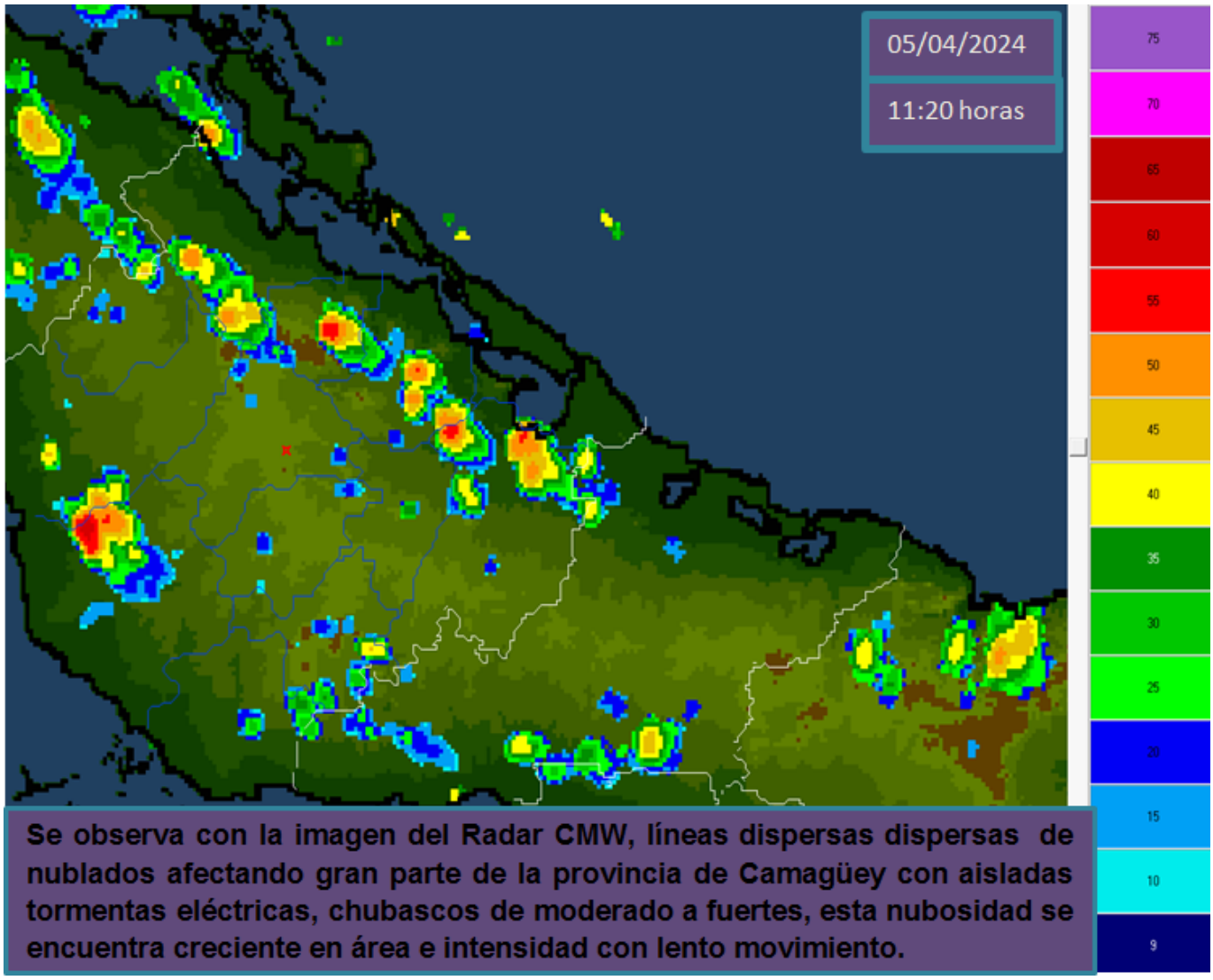

Se observa con la imagen del Radar CMW, líneas dispersas dispersas de nublados afectando gran parte de la provincia de Camagüey con aisladas tormentas eléctricas, chubascos de moderado a fuertes, esta nubosidad se encuentra creciente en área e intensidad con lento movimiento.

Phoca PDF

Phoca PDF